Sigurd

Neuer Zeichner!

Liebe Comicfreunde!

es ist uns bekannt, dass die meisten von Euch immer sehr gespannt auf die Fortsetzung unserer farbigen Sigurd- und Falk-Großbände warten. Wir wissen auch, dass es dann sehr enttäuschend ist, wenn wir keine regelmäßigen Erscheinungstermine einhalten können. Dies war in den letzten beiden Jahren leider allzu häufig der Fall.

Nachdem unser Zeichner Angel. B. Mitkov beide Serien übernommen hat, liefert er zwar gleichbleibend gute Qualität ab, aber einfach nicht genügend Hefte, um beide Reihen zügig fortzusetzen. Damit die Qualität seiner Zeichnungen nicht leidet, haben wir uns immer davor gescheut, allzu viel terminlichen Druck auf ihn auszuüben.

Inzwischen haben wir aber endlich eine für alle Seiten optimale Lösung gefunden: *Horacio Vila*, ein großartiger Zeichner aus dem argentinischen Zeichenstudio „Ruben Comics“ ist von diesem Heft an für die Zeichnungen der Sigurd-Großbände verantwortlich. Mit dem Ulf-Großband Nr. 5 und dem Sigurd-Sonderheft „Elgwins Rache“ hat Horacio Vila inzwischen bewiesen, dass er es ganz hervorragend versteht, sich in die Welt von Hansrudi Wäscher hineinzudenken und ihre ganz besondere Stimmung grafisch umzusetzen.

Durch diese Maßnahme kann sich Angel Mitkov nun voll und ganz auf die Falk-Großbände konzentrieren. Dadurch werden wir künftig auch in der Lage sein, die neuen Sigurd- und Falk- Großbände zügiger und in gleichbleibend guter Qualität zu produzieren.

Im Hinblick auf die Story (Ingraban Ewald), Kolorierung (Rolf Schumann, Marco Löffelholz), Graphik (Hilmar Kalaba) arbeiten wir mit dem bewährten Team weiter. Die Sigurd-Großbände werden dann aber endlich wieder schneller und regelmäßiger erscheinen.

In diesem Sinne steht nun nichts mehr im Weg, das neueste Kapitel des spannenden Kampfes unseres Helden gegen die unheimlichen “Teufel“ zu genießen!

Euer Dieter mit Team

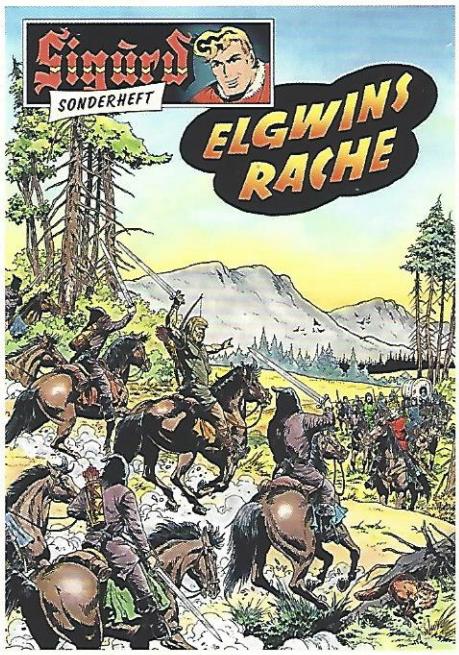

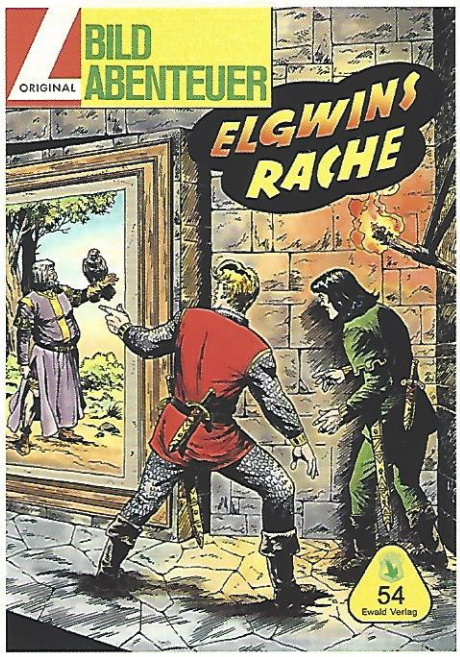

© Sigurd: Hansrudi Wäscher/becker illustrators

Horacio Vila - ein Portrait

Geboren ist der Argentinier am 11.11.1957 in Buenos Aires. 1974 startete Vila seine Karriere als Illustrator für Editorial Universo de Italia. Es folgten Arbeiten für diverse europäische Verlage, so auch in den 1980er-Jahren für den Bastei-Verlag, wo er u. a. an der Serie "Vanessa" arbeitete. Seine Vorliebe für das Science-Fiction- und Fantasy-Genre kam ihm zugute bei den Illustrationen für die englische Kinderbuchreihe "Beast Quest", die auch in Deutschland erscheint. Des Weiteren war Horacio Vila tätig für die Verlage Perfil und Columba, er gehörte auch zu den Mitarbeitern der García Ferré Productions für die argentinischen Magazine "Anteojito" und "Petete". Schließlich gestaltete der Künstler einen biografischen Comic über die argentinische Fußballer-Legende Gabriel Batistuta. Wie man auf den Abbildungen erkennt, arbeitet der Künstler in unterschiedlichen Stilrichtungen. Umso erstaunlicher, dass er es verstanden hat, das Artwork von Hansrudi Wäscher in relativ kurzer Einarbeitungszeit nachzuahmen und den eindrucksvollen Illustrationen dennoch seinen eigenen Stempel aufzudrücken. Wir können uns schon auf weitere Projekte freuen!

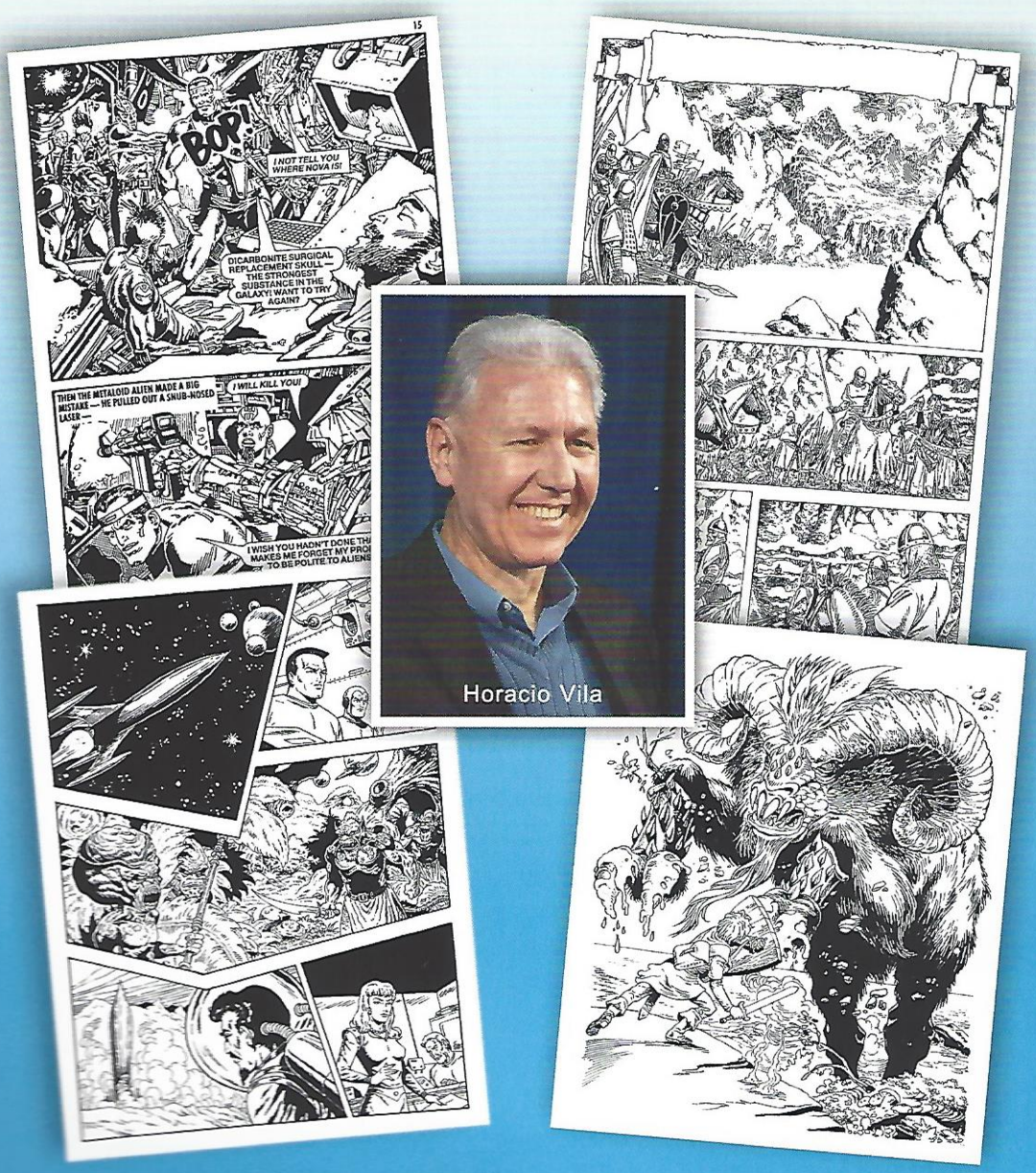

© der Abbildungen bei den jeweiligen Rechteinhabern